Musikgesellschaft
Bichwil-Oberuzwil

MUSIG FÄSCHT

KREIS MUSIK TAG

3. Juni 2023

Festzelt bei MZA Breite Oberuzwil

Tagsüber Konzerte und
Wettspiele Musikvereine

Abends Unterhaltung
mit Grabenland Buam

Freier Eintritt für alles

Unterstützt durch ThurKultur

Clientis
Bank Oberuzwil

kappeler gartenwelt

RAIFFEISEN

RAIFFEISEN

Sandra Reolon
Individualkundenberaterin

Jetzt
Beratungstermin vereinbaren.

Raiffeisenbank Flawil-Degersheim-Mogelsberg-Oberuzwil
Magdenauerstrasse 1
9230 Flawil
www.raiffeisen.ch/flawil
071 372 05 76

Herzlich willkommen in Oberuzwil

05 Grusswort des OK-Präsidenten
07 Grusswort des Kreispräsidenten
09 Grusswort des Gemeindepräsidenten
13 Organisationskomitee
15 Ehrengäste
19 Betti Players
25 Gönner
31 Detailprogramm Samstag, 3. Juni
37 Programm Kurzversion
40 Kantonale Veteraninnen und Veteranen
44 Situationsplan Festgelände
45 Anfahrt zu den Parkplätzen
48 Detailprogramm Konzertvorträge
50 Detailprogramm Parademusik-Wettbewerb
52 Detailprogramm Ständlimusik-Wettbewerb
55 Publikumsbewertung – so geht's
59 Musikgesellschaft Bichwil-Oberuzwil
62 Dankeschön

Kontakt
Musikgesellschaft Bichwil-Oberuzwil
Eggwies 18
9248 Bichwil
praesidium@mgbo.ch
www.mgbo.ch

Asphalt oder Singletrail.

BIKECENTER
GROUP FLAWIL • HERISAU

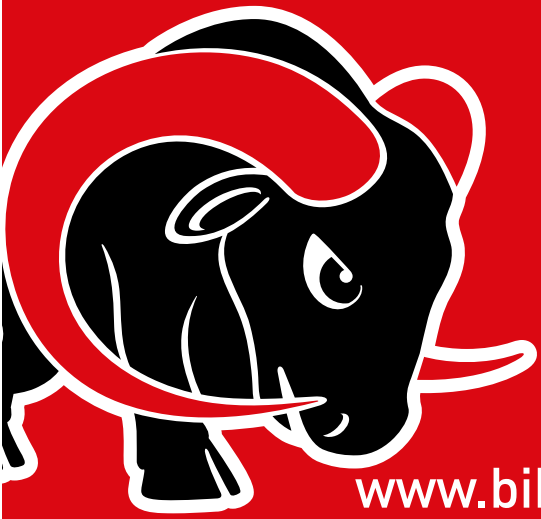

SPECIALIZED
CONCEPT STORE

www.bikecentergroup.ch

Herzlich willkommen am «Musigfäscht» Kreismusiktag

Liebe Musikantinnen und Musikanten
Liebe Gönner und Sponsoren
Liebe Musikfreunde und Gäste

Im Namen der Musikgesellschaft Bichwil-Oberuzwil (MGBO) heisse ich Sie sehr herzlich willkommen zum «Musigfäscht» Kreismusiktag 2023 in Oberuzwil. Ein besonderer Gruss gilt dabei unseren Sponsoren, Gönnern und Helfern – ohne sie wäre ein solcher Anlass nicht mehr denkbar. Ein herzliches Dankeschön an dieser Stelle.
Wir freuen uns sehr, mit dem Fest die Geselligkeit eines Dorfes mit den Traditionen der Blasmusik zu verbinden. Attraktive Neuerungen mit einem Wettbewerb «Ständlimusik» und einer Publikumsbewertung übers Smartphone, bieten Teilnehmern und Gästen zusätzliche Spannung und ein aktives Mitwirken.
Von den zwölf Vereinen werden neun an den Konzertvorträgen, neun an der Parademusik und neun am Ständlimusik-Wettbewerb teilnehmen. Wir sind sehr gespannt auf die Vorträge und Shows.
Mit einem riesigen Zelt, viel Unterhaltung und einer guten Festwirtschaft möchten wir allen Besuchern ein grosses «Musigfäscht» mit viel Abwechslung bieten. Der Eintritt ist gratis!
Der Abend beginnt mit dem Festkonzert der Liberty Brass Band, gefolgt vom Festakt, der Rangverkündigung und der Tombolaverlosung. Mit den «Grabenland Buam», bekannt aus dem österreichischen Fernsehen, geht es weiter bis tief in die Nacht hinein. Natürlich darf auch ein grosses Barzelt mit einer nagelneuen Bar nicht fehlen.
Wir freuen uns auf Ihren Besuch an unserem Fest, wünschen gute Unterhaltung und viele gesellige Stunden.

Leo Neuländner, OK-Präsident

ST.GALLER
BLASMUSIKVERBAND

Herzlichen Dank unseren Partnern

Kanton St.Gallen
Kulturförderung

Schützengarten

TYPOTRON
DAS DRUCKHAUS

delta
MÖBEL KÜCHEN HAUSHALT

AGROLA

VITAMIN 2

SWICA

Herzlich willkommen!

Liebe Musikfreunde, liebe Festbesucher
Liebe Musikantinnen und Musikanten

Im Namen des St.Galler Blasmusikverbandes darf ich Sie ganz herzlich zum Kreismusiktag Kreis Wil am Samstag, 3. Juni 2023 in Oberuzwil willkommen heissen. Unter dem Motto «Musigfäscht 2023» organisiert die Musikgesellschaft Bichwil-Oberuzwil einen ganz besonderen Anlass.
Erstmals wartet das OK in diesem Jahr mit zwei innovativen Neuerungen auf: der Publikumsjury in den Kategorien Parademusik und Ständlimusik sowie der neuen Kategorie Ständlimusik (kurzes Platzkonzert stehend)
10 Musikvereine aus dem Kreis Wil sowie 2 Gastvereine werden am Kreismusiktag teilnehmen. Sie konnten aus den Kategorien Konzertvorträge, Parademusik und der neuen Kategorie Ständlimusik mindestens 2 Sparten auswählen. Der Kreismusiktag bietet den Vereinen somit eine ideale Plattform, um sich zu präsentieren.
Die Konzertvorträge in der Mehrzweckhalle Breite werden mit in einer stillen Bewertung und einem Expertengespräch von der Jury beurteilt. Bei den Parademusikvorträgen und der Ständlimusik kann – nebst der kompetenten Fachjury – auch das anwesende Publikum ihre Bewertung mittels eines Online-Votings abgeben. Dementsprechend freuen sich die Vereine über viel Publikum und den entsprechenden Support. Wir dürfen sehr gespannt sein auf die Abschlussrangliste in diesen Kategorien.
Freuen wir uns gemeinsam auf einen effektvollen, unterhaltenden Wettbewerb, gutgelaunte Musikantinnen und Musikanten in farbenprächtigen Uniformen, stolze Fähnriche mit ihren Flaggen und das ganze musikalische Spektrum der Blasmusik!
Der Kreismusiktag ist für mich auch ein geeigneter Anlass, um Danke zu sagen und einige verdiente Aktivmitglieder für 25 Jahre aktives Musizieren zu ehren und zu kantonalen Veteranen zu ernennen.
Ich wünsche dem OK und den teilnehmenden Musikvereinen eine gelungene Vorbereitung, den erhofften Erfolg und unterhaltsame und harmonische Stunden im Zeichen der Musik.

St.Galler Blasmusikverband
Roland Vetsch, Kreispräsident Kreis Wil

☆☆☆
Metzgerei Willi AG
Fleisch vom Bauernhof

Wiesentalstrasse 2
9242 Oberuzwil
Telefon 071 951 51 28
info@metzgerei-willi.ch

WILENGARAGE

Ihr Spezialist für Saab und Honda
Reparatur aller Marken

Wilen Garage Autotechnik
Wilen 730, 9240 Niederglatt
www.wilengarage.ch

50 JAHRE

Geländer- und Treppenbau
Balkone
allg. Schlosserarbeiten

KOWA Schlosserei

Dorfstrasse 25
9248 Bichwil
071 930 07 71
fischbacher@kowa-baumontagen.ch

www.kowa-baumontagen.ch

Herzlich willkommen in Oberuzwil

Liebe Freunde der Musikgesellschaft Bichwil-Oberuzwil

Letztmals 2005 durchgeführt, findet dieses Jahr (endlich) wieder ein Kreismusiktag in Oberuzwil statt. Mit zehn Vereinen aus dem Kreis Wil und zwei Gastvereinen wird Ihnen eine breite Palette an musikalischen Darbietungen geboten. Von traditionellen Märschen über Interpretationen moderner Hits bis hin zu fast vergessenen Klassikern wird alles mit dabei sein. Was mir dabei dieses Jahr besonders gefällt: Das Publikum wird bei der Bewertung der Parade- und Ständlimusik miteinbezogen und kann auf dem Handy zusammen mit dem Expertenteam mitstimmen.

Unsere Musikgesellschaft ist also keinesfalls von gestern; Brauch und Technik werden raffiniert miteinander kombiniert. Damit schafft sie – als Institution, die in der Schweiz seit langer Zeit Tradition hat – erfolgreich den Spagat zwischen jahrhundertealten Werten und Moderne. Beides sind wichtige Grundpfeiler unserer heutigen Zeit. Und vermutlich treffen nirgendwo anders Jung und Alt so unkompliziert aufeinander, um miteinander Zeit zu verbringen und Musik zu machen. Das ist einzigartig und die Existenz solch generationenvereinender Institutionen von unschätzbarem Wert für unsere Gesellschaft.

Ich wünsche der Musikgesellschaft Bichwil-Oberuzwil deshalb weiterhin viel Erfolg beim Verbinden unserer Generationen, einen tollen Anlass und ganz viel Freude beim Musizieren in kameradschaftlicher Runde.

Festliche Grüsse
Cornel Egger, Gemeindepräsident Oberuzwil

VOLVO

Das grösste Volvo Lagerangebot der Schweiz.

Finden Sie Ihren Neuwagen oder Gebrauchtwagen in
St. Gallen, Wil und Oberuzwil oder auf **www.baldegger.com.**

Neuwagen der neusten Generation: sofort verfügbar – ohne Lieferzeit.
Top gepflegte **Gebrauchtwagen**: umfassend geprüft – mit Garantie.
Top Beratung, BEST PRICE Garantie, Leasing & Finanzierungsangebote.

Jetzt **Probefahrt** vereinbaren und Ihr neues **Traumauto testfahren**.

VOLVO SWISS PREMIUM®
10 JAHRE/150 000 KM GRATIS-SERVICE
5 JAHRE/150 000 KM VOLL-GARANTIE

BALDEGGER GROUP

Baldegger Automobile AG
Erlachstrasse 3, 9014 St. Gallen
071 274 80 40
sg@baldegger.com

Baldegger Automobile AG Wil
Flawilerstrasse 31, 9500 Wil
071 929 80 40
wil@baldegger.com

Baldegger Automobile AG Oberuzwil
Flawilerstrasse 36, 9242 Oberuzwil
071 955 76 76
oberuzwil@baldegger.com

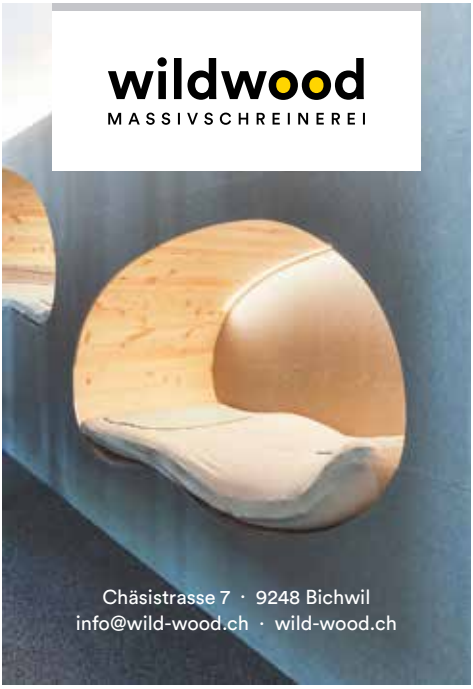

family dent
Dr. med. dent. Ivo Müller

eidg. dipl. Zahnarzt SSO/TZG
Wiesentalstrasse 11
9242 Oberuzwil

071 951 45 55

Wenn's mal scheisse läuft.

Brauchst du dringend einen Sanitär? Dann ruf uns an!
Wir sorgen dafür, dass es wieder sauber läuft.

Haustechnik AG
Sanitäre Anlagen

9242 Oberuzwil 071 951 39 48 www.ws-haustechnik.ch

flauder
ORIGINAL
Wir flaudern
seit über 20 Jahren
... du auch?
goba

Vorstellung des OKs

Alexandra Gschwend
Werbung/Sekretariat

Robin Brüllhardt
Festwirt

Philip Graf
Infrastruktur

Marco Heeb
Festwirtschaft

Leo Neuländner
OK-Präsident

Edwin Heeb
Sponsoring

Remo Baltensperger
Unterhaltung

Roman Egli
Sicherheit

Alex Lenz
Personal/Helfer

Reto Almer
Verkehr/Gemeinde

Rebekka Püntener
Wettbewerbe

Peter Weiss
Finanzen

HISTORIKA
Werbetechnik
Oberuzwil | St. Gallen | Payerne

BAUTAFELN
LEUCHTREKLAMEN
SCREENS

www.historika.ch

Einfach vielseitig.
Ein Servicepartner für alle Marken.

www.lift.ch

AS Aufzüge

Ehrengäste

St.Galler Blasmusik Verband SGBV
Roland Kohler, Kantonalpräsident
Roland Vetsch, Kreispräsident Kreis Wil
Michael Brunner, Delegierter
Fabian Wirth, Präsident Musikkommission
Andreas Signer, Vizepräsident Musikkommission
Toni Fässler, Ehrenmitglied
Guido Krömler, Ehrenmitglied
Marica Hug-Kriech, Ehrenmitglied

Politische Gemeinde Oberuzwil
Gemeindepräsident Cornel Egger
Gemeinderat Reto Almer
Schulleiterin Primarschule Oberuzwil
Regula Linder

Hauptsponsoren
Gartenwelt Kappeler, Niederuzwil
Raiffeisenbank Flawil-Degersheim-Mogelsberg-Oberuzwil
Clientis Bank, Oberuzwil

Unsere Kunden sind immer total happy, wenn wir sie auf die Strasse setzen.

Ihr Partner für Renault, Nissan, Dacia, Rentir: www.buga.ch

BUGA
OBERBÜREN

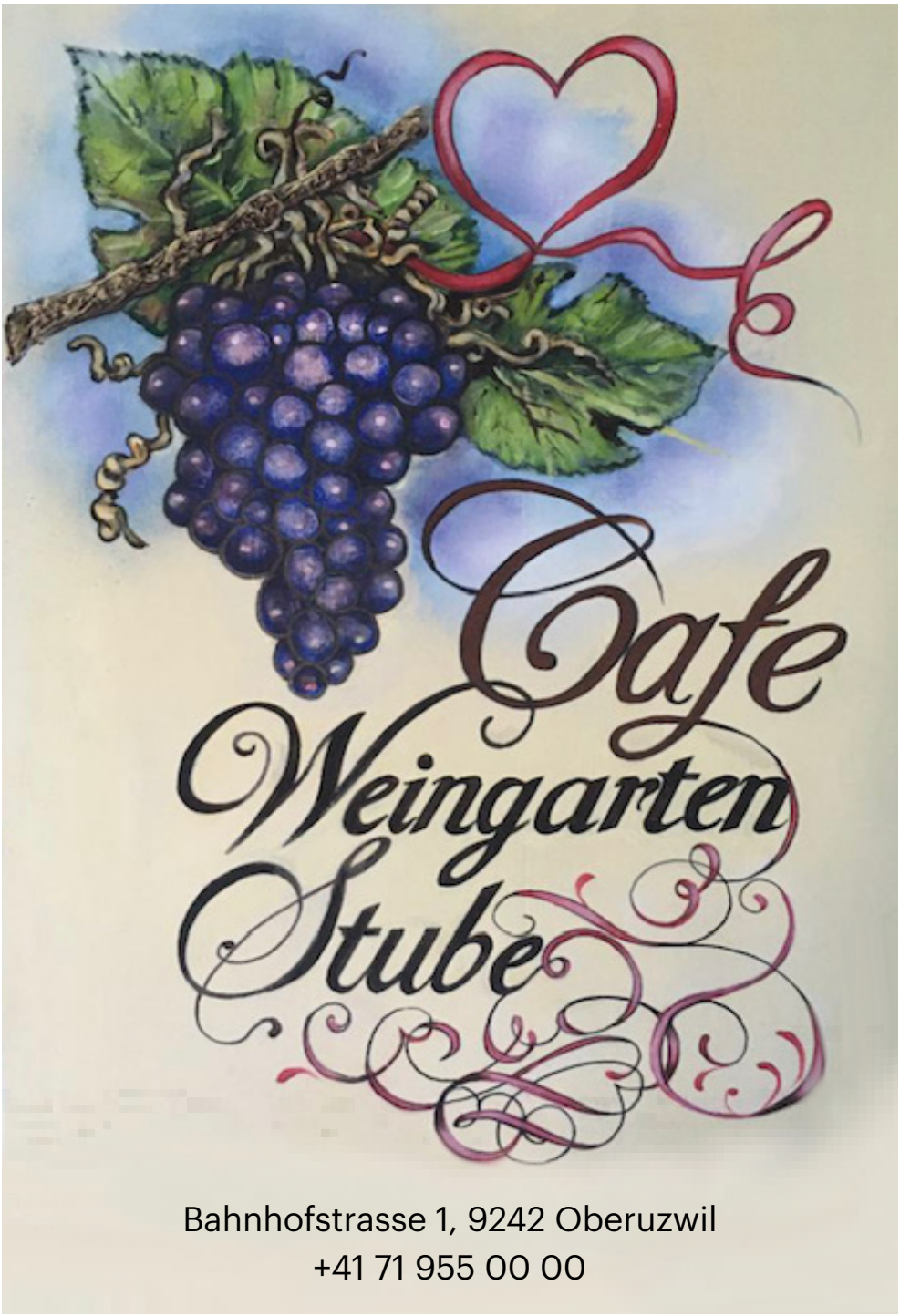

Bahnhofstrasse 1, 9242 Oberuzwil
+41 71 955 00 00

GANTENBEIN
IMMO-SERVICE AG

Bewirtschaftung
Vermietung
Verkauf

9242 Oberuzwil
Telefon 071 929 20 60
gantenbein-immo.ch

GARAGE BRÜLLHARDT

Bahnhofstrasse 175
9244 Niederuzwil

Telefon 071 951 34 32
Telefax 071 951 63 02

info(at)garage-bruellhardt.ch
www.garage-bruellhardt.ch

MITSUBISHI MOTORS
Drive your Ambition

GENIAL bis ins DETAIL
create a "Wow!"
Verkauf · Beratung · Service · Reparaturen

Die kompakte Nr. 1
SUZUKI
Way of Life!

Rossi

Rossi Dach AG
Tel. 071 951 69 67
www.rossidach.ch

- Steil- u. Flachdächer
- Bauspenglerei
- Blitzschutzanlagen
- Fassadenbau
- Photovoltaik

Gebäudehüllen von Rossi
Form, Farbe und Funktion

SCHULER
MANUFAKTUR 6418

WIR KOMPONIEREN UNIFORMEN, WIE SIE ZUM GUTEN TON GEHÖREN!

Allen Besuchern und Beteiligten wünschen wir ein schönes Fest, viel Erfolg und gutes Gelingen am Kreismusiktag in Oberuzwil.

**UNIFORMEN
TRACHTEN
FIRMENBEKLEIDUNGEN
UND FEINE MASSKONFEKTION
FÜR DAMEN UND HERREN.**

SCHULER MANUFAKTUR 6418 | Hauptstrasse 27 | 6418 Rothenthurm
T 041 839 89 89 | www.manufaktur6418.ch

Unsere Jugend – Betti Players und Betti Players Junior

Für alle Vereine ist es von grosser Bedeutung, den Fortbestand durch neue Mitglieder zu sichern. Zusammen mit der Musikschule Oberuzwil-Jonschwil versucht die MGBO möglichst viele Jugendliche zu erreichen.

Die Formation «Betti Players» steht unter der Leitung von Marco D'Incau und es wird jeweils am Mittwoch um 18.30 Uhr im Bandraum der Musikschule Oberuzwil geprobt. Natürlich sind wir immer auf der Suche nach neuen Mitgliedern, die Interesse an spassigen Proben und fetziger Musik haben. Mit Marco steht uns ein Profi zur Verfügung, welcher sich sehr gut in allen Musikrichtungen auskennt und sein Wissen spielerisch an die Jugendlichen vermitteln kann.

«Betti Players verstärkt» am Summerfäscht 2022

NO
TIME
TO
WAIT
küng
Im Dienste Ihrer Stapler.
Küng · Stapler · 9536 Schwarzenbach

Auch die Schülerinnen und Schüler der Bläserklassen aus Oberuzwil und Bichwil sind uns sehr willkommen. Um den Anfängern den Einstieg zu erleichtern, gibt es neu auch die «Betti Players Juniors» unter Obhut der Musikschule. Instrumente werden auf Anfrage günstig von der Musikgesellschaft Bichwil-Oberuzwil zur Verfügung gestellt.

In der Vergangenheit waren auch Weekends mit Schlusskonzerten, spezielle Auftritte oder «nicht musikalische» Treffen immer coole Erlebnisse. Wir sind bestrebt, solche Events wieder vermehrt durchzuführen, sind aber auch auf die Unterstützung der Eltern angewiesen.

Im Rahmen einer grösseren Aktion des St.Galler Blasmusikverbands SGBV findet am Samstag, 28. Oktober 2023, hier in Oberuzwil ein Treffen aller Jugendformationen vom Kreis Wil statt. Sie werden an der Chilbi Oberuzwil ein Ständli geben, welches bestimmt zeigt, was man mit Blasinstrumenten, Schlagzeug und Perkussion alles erreichen kann.

BETTI PLAYERS JUGEND BAND

Kontakt
Philip Graf
Unterdorfstrasse 5
9248 Bichwil
Tel. 079 691 88 64

Burelade
Schilliger
Niederglatt

Das ist Musik in unseren Ohren!

Wir wünschen allen Teilnehmenden einen gelungenen Wettkampf, den Zuhörern genussvolle Klänge und den Organisatoren gutes Gelingen!

Falls in Ihren vier Wänden die Musik ausgeht oder der «Pfus» fehlt, sind wir Ihr kompetenter und zuverlässiger Partner mit langjähriger Erfahrung.

Elektromobilität
Wir unterstützen und beraten Sie, wie Sie Ihr Elektrofahrzeug zu Hause sicher und effizient laden.

Gebäudeautomation
Für Sie programmieren und installieren wir Ihr intelligentes und energieeffizientes Zuhause.

Bossart Kuhn
Elektro • Telekommunikation • IT • Steuerungsbau

Enzenbühlstrasse 26, 9230 Flawil, Tel. 071 394 10 20
www.bossart-kuhn.ch, info@bossart-kuhn.ch

Hangartner's
Fahrschule Uzwil

A B BE

www.fahrschulelars.ch

+41 79 693 47 27

Bahnhofstrasse 62, 9240 Uzwil

wildwood
MASSIVSCHREINEREI

Chäsistrasse 7 · 9248 Bichwil
info@wild-wood.ch · wild-wood.ch

GARAGE VONEY AG

www.voney.ch

IHR PARTNER FÜR IHR AUTO

Markenunabhängige Werkstatt

Verkauf von Neuwagen und Occasionen aller Marken

Ford Neuwagen

Garage Voney AG | 9242 Oberuzwil | Tel. 071 951 84 51 | info@voney.ch

ZÜGER MOZZARELLA

OFFIZIELLER PARTNER ALLER Musiker.

Natürlich von

züger frischkäse

Rezepte und Zubereitungsideen jetzt auf frischkaese.ch

Unterstützung Kreismusiktag 2023

Die Musikgesellschaft Bichwil-Oberuzwil bedankt sich bei folgenden Institutionen und Sponsoren

Institutionen zur Unterstützung von Kultur

Gemeinde Oberuzwil

Max und Margrith Heer Stiftung, Oberuzwil

ThurKultur

Stiftung Dorfleben Bichwil

Hauptsponsoren

kappeler gartenwelt

RAIFFEISEN

Clientis Bank Oberuzwil

Tombola-Hauptsponsoren

BIKECENTER GROUP FLAWIL · HERISAU

RÜEGGER BIKE-SPORT FLAWIL

Forte-Sponsoren

Betreuungs- und Pflegezentrum WOLFGANG

Bossart Kuhn

Schützengarten

FÜRER HOLZBAU AG FREUDE AM HOLZ

MIGROS Kulturprozent

küng Stapler

Uzwil. Technische Betriebe

gaz energie

Metzger Getränke AG Reich der Getränke

Das Leben schreibt die schönsten Geschichten.

Wir begleiten Sie dabei.

James Egli, Versicherungs- und Vorsorgeberater
T 071 394 66 17, james.egli@mobiliar.ch

Generalagentur Flawil
Steven Stüdli

flawil@mobiliar.ch
mobiliar.ch

die Mobiliar

ENDERLI
KANALREINIGUNG

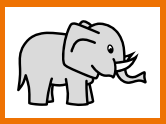

Kanalreinigung
Rohrreinigung
Flächenreinigung
Kanalfernsehen

071 951 75 21 | enderli-kanalreinigung.ch

WITTENWILER
Bronschhofen • Wil • Bichwil

Ihr Heizungsfachmann der Region

Tel. 071 911 44 03
Fax 071 911 02 80
Mail info@wittenwilerag.ch
Web wittenwilerag.ch

Hans Osterwalder AG
Forstarbeiten • Holzenergie
Bichwil/Flawil

Hans Osterwalder
Natel 079 632 14 67

Unterdorfstr. 20 **9248 Bichwil**
Tel. 071 951 81 15

info@forstarbeiten.ch
www.forstarbeiten.ch

Unsere Dienstleistungen

- Spezial- & Sicherheitsholzerei in Garten und Parkanlagen
- Baumfäll- und Baumpflegearbeiten
- Baustellenrodungen
- Gartenunterhaltsarbeiten
- Wurzelstöcke ausfräsen
- Holztransporte
- Herstellung und Verkauf von Holzschnitzeln
- Waldränder- & Heckenpflege
- Böschungen mulchen
- Verkauf von Brennholz

Gönnerliste

Einen herzlichen Dank an die vielen grosszügigen Gönner, die unser Fest unterstützen!

Mezzoforte-Sponsoren
- Historika AG
- SWICA Krankenversicherung AG
- Walter Kopp AG

Piano-Sponsoren
- Amrhein AG Fensterbau-Schreinerei
- AST Sieber Treuhand AG
- Bäckerei Konditorei Confiserie Wagner
- Columbus Treppen AG
- Die Mobiliar
- FamilyDent Oberuzwil AG
- Gantenbein Immo-Service AG
- Garage Brüllhardt GmbH
- Hans Wittenwiler AG
- Metzgerei Willi
- Mosterei Möhl
- Musik Spiri
- SAK
- Thurcom
- Wildwood GmbH
- Wilen-Garage Autotechnik AG
- Willi Roth Holzbau GmbH

Tombola-Sponsoren
- Appenzeller Käse
- BikeCenter Flawil
- BikeSport Rüegger
- Burelade Schilliger
- Coop
- Migros
- Musikhaus Dopple & Jäger
- Radsport Krapf
- Restaurant Casa del Gusto
- Wildwood GmbH

Einzel-Sponsoring
- Andreas Wick GmbH
- Arbeitgebervereinigung der Region Uzwil, c/o St.Galler Kantonalbank AG
- AS Aufzüge AG
- Auto Eberle Uzwil AG
- Axa Winterthur, Hauptagentur Uzwil
- Baldegger Automobile AG
- Baugeschäft Senn AG
- Brenner Treuhand
- Brunner Umweltservice AG
- BUGA Buchental Garage AG
- Burelade Schilliger
- Bürge AG
- Coop
- Dobler AG
- Edelweiss Zäune
- EGE-Sport
- Eisenring AG, Heizung-Sanitär
- Enderli AG Rohr- und Kanalreinigung
- FSL Frick Sound und Light
- Garage Voney AG
- Goba AG, Mineralquelle und Manufaktur
- Graf SITECH Sicherheitstechnik
- Hangartner's Fahrschule
- Hans Osterwalder AG, Forstarbeiten
- Hans Rieser AG
- Harzenmoser AG
- Hofmann AG
- Hoher Kasten AG
- Hotel Uzwil
- ips niffeler ag
- Kowa Baumontagen AG
- Landi Thur AG
- Larag AG
- Ledergerber Kaminfeger
- Mader Festinventag AG
- Martin Schönenberger AG
- Moser AG, Schreinerei Holzhausbau
- Pizzeria Pinocchio
- Raschle Kundenmaurer
- Rossi Dach AG
- SBS Energietechnik AG
- Schär Uhren & Schmuckwerkstatt
- Schuler Uniformen AG
- Sport-Studio Oberuzwil
- Strübi AG
- Swidro-Drogerie
- WS Haustechnik AG
- ZAB, Zweckverband Abfallverwertung Bazenheid
- Zani Strassenbau AG
- Zili AG
- Züger Frischkäse AG

ALDER-ZANI AG

Strassen- und Tiefbau von A–Z

Alder-Zani AG
Kirchstrasse 42b
9200 Gossau
Tel. 071 385 15 74
info@alder-zani.ch
www.alder-zani.ch

Alder-Zani AG
Niederlassungen
Kirchstrasse 42b | 9200 Gossau
Freudenbergstrasse 39 | 9242 Oberuzwil
St. Gallerstrasse 78 | 9500 Wil
Zuzwilerstrasse 4 | 9247 Henau

innovative process solutions

ips

eggwies 20
CH-9248 bichwil

fon 071 950 25 55
info@ips-niffeler.ch
www.ips-niffeler.ch

Software – Lösungen

im Dienste der Umwelt

René Raschle
Kundenmaurer

9242 Oberuzwil | Tel. 079 697 88 70

UMZÜGE UND TRANSPORTE

Kranarbeiten,
Mitnahmestapler,
Möbellift, Möbellager,
Klavier- & Flügeltransporte,
Räumung & Entsorgung

WALTER KOPP AG

Tel.: 071 951 72 72 9242 Oberuzwil walterkoppag.ch

nazarov

Institut

für Biomechanische Stimulation (BMS)

CH- Schulungscenter, Bichwilerstrasse 2, 9242 Oberuzwil
www. nazarov-institut. ch / Tel. 071 951 73 61

Die Biomechanische Stimulation wurde von einem der besten russischen Sportwissenschaftler: Prof. Dr. habil. Vladimir T. Nazarov entwickelt. Dies zur legalen Leistungssteigerung im Spitzensport.

Es werden mechanische Schwingungen auf Nerven-, Binde - und Muskelgewebe übertragen. Dies geschieht mit Schwingungen zwischen 18 und 25 Hz. und einer Amplitude von 4-6mm.

Durch die pumpende Aktivität wie sie BMS auslöst, wird altes Zwischenzellmaterial abgetragen, die Zellmembranen gereinigt und die Ionenkanäle freigelegt und somit das Gewebe gereinigt.

Die Nazarov Stimulation wird empfohlen bei:

- Muskelverspannungen
- Gelenkbeschwerden
- Rheumatische und degenerative Beschwerden
- Kräfteverfall, Elastizitätsverlust
- Rehabilitation nach Krankheit, Operation, Unfall
- Muskel-und Sehnenverkürzungen
- Verwachsungen
- Narben, Kapselschrumpfung, Gelenkverkalkung
- Durchblutungsstörungen
- Lymphatische Abflussstörungen
- Stoffwechselstörungen
- Sinnesleistungsstörungen
- Mangel an Kondition und Koordination

Bäckerei-Konditorei-Confiserie

Wagner

9242 Oberuzwil

info@wagner-baeckerei.ch 071 951 38 58

www.wagner-baeckerei.ch

Kennen Sie unsere Spezialitäten?

- Birebrot
- Nusstorten
- Biber (auch mit Fotodecor möglich)
- Mandelfisch
- Rahmkirschtorte
- Rösslitorte
- Oberuzwilerli
- Pflasterstei
- Uzeforellen

sak.ch/nachhaltigkeit

GEMEINSAM FÜR DIE ENERGIEZUKUNFT OSTSCHWEIZ

Das vielseitige Engagement der SAK

Programm Samstag, 3. Juni 2023

Freier Eintritt (gilt für alle Wettbewerbe und Konzerte, inkl. Abendprogramm!)

09.00–12.00 Uhr **Konzertvorträge in der MZA Breite und Musikschulvorträge im Festzelt**

Insgesamt 9 Vereine werden dem Publikum in der MZA Breite Musik vom Feinsten bieten. Dabei werden die Experten Gilbert Tinner oder Niki Wüthrich ihre Eindrücke sammeln und dem Verein unter vier Augen bekanntgeben. Bei den Konzertvorträgen gibt es keine offiziellen Punktzahlen und keine Rangliste. Gleichzeitig finden im Festzelt auch Vorträge der Musikschulen unserer Region statt.

12.15–13.15 Uhr **Mittagspause mit Mittagskonzert Bläserkids**

Unter Leitung von Thomas Fele spielt am Mittag eine junge Formation auf, die sich vielseitiger Unterhaltungsmusik verschrieben hat. Die Bläserkids sind in der Region als die Nachwuchsformation bekannt.

13.45–14.45 Uhr **Parademusik mit Publikumsbewertung auf der Flawilerstrasse**

Bei der Parademusik geht es darum, möglichst synchron in Reih und Glied zu marschieren und dabei auch perfekt zu spielen. Experten und Publikum bewerten das Gezeigte und vergeben Punkte. Es wird eine Gesamt-, Experten- und Publikumsrangliste erstellt. Die Punktzahl der Experten erfolgt sofort, die des Publikums wird erst bei der Rangverkündigung bekannt gegeben. Mit nebenstehendem QR-Code gelangt man zur Publikumsbewertung der Parademusik. Auch an der Parademusikstrecke werden QR-Codes aufgelegt.

15.15–18.00 Uhr **Ständlimusikwettbewerb mit Publikumsbewertung im Festzelt**

Auf der Bühne im Festzelt zeigen neun Musikvereine, wie gut es ihnen gelingt, Publikum und Experten mit Ständlimusik zu unterhalten. Als Ständli bezeichnet man stehend gespielte Musik, welche alle Stilrichtungen enthalten kann.

Metzger
Getränke AG

Reich der Getränke

071 951 62 62
metzgergetraenke.ch

WEINE

SPIRITUOSEN

GESCHENKARTIKEL

GETRÄNKE

Eventservice

Gastronomie

Lieferservice

Abholmarkt

Experten und Publikum bewerten die Ständlimusik und vergeben Punkte. Es wird eine Gesamt-, Experten- und Publikumsrangliste erstellt. Die Punktzahl der Experten erfolgt sofort, die des Publikums wird erst bei der Rangverkündigung bekannt gegeben. Mit nebenstehendem QR-Code gelangt man zur Publikumsbewertung der Ständlimusik. Auch im Festzelt werden QR-Codes aufgelegt.

18.30 – 19.30 Uhr

Abendessen und Konzert der Liberty Brass Band

Ab 18.15 Uhr wird das Abendessen für Vereine und Gönner mit Festkarte serviert. Andere hungrige und durstige Besucher können Speisen und Getränke von der normalen Karte bestellen.
Ab 18.30 Uhr spielt dann die Liberty Brass Band zu ihrem Festzeltkonzert auf. Diese Formation hat hochbegabte Musiker in ihren Reihen, die sowohl traditionelle als auch weitere Stilrichtungen beherrschen.

19.30 – 20.30 Uhr

Festakt mit Ehrungen, Rangverkündigung und Tombolaverlosung

Ehrungen: Kantonale Veteraninnen und Veteranen werden für 25 Jahre Mitgliedschaft in einem Musikverein geehrt. Roland Vetsch, Kreispräsident vom Kreis Wil, wird den Ehrungen die zustehende Würde geben.

Rangverkündigung: Danach wird es nochmals spannend, denn stehen doch die Punkte der Publikumsbewertungen noch aus. Tagessieger bei der Parademusik und bei der Ständlimusik wird, wer die Gunst der Experten und des Publikums gewinnen konnte. Der Sieger der Parademusik erhält den Wanderpokal und der Sieger der Ständlimusik einen einmaligen Spezialpreis. Veröffentlicht werden auch die reine Experten- und die reine Publikumsbewertung der beiden Wettbwerbe. So dürfen sich vielleicht noch mehrere Vereine als Sieger fühlen.

Tombolaverlosung: Nach der Freude eines ganzen Vereins, dürfen anschliessend bei der Tombolaverlosung zwölf Einzelpersonen jubeln, wenn sie ein E-Bike oder einen anderen Superpreis gewonnen haben.

Besuchen Sie unsere Küchenausstellung!

Der Schreiner
Ihr Macher
schreiner.ch

Moser AG

Schreinerei - Holzhausbau
9242 Oberuzwil Tel: 071 951 82 66
www.moserschreinerei.ch

21.00 – 02.00 Uhr **Unterhaltung mit den «Grabenland Buam»**
Bekannt aus dem ORF-Fernsehen spielen die Grabenland Buam mit Volksmusik, gekreuzt mit Schlager, Rock und Pop, Tanz-, Stimmungs- und Unterhaltungsmusik, auf.

16.00 – 03.00 Uhr **Grosses Clientis-Barzelt neben dem Haupteingang MZA**
Ab 16.00 Uhr öffnet das grosse Barzelt seine Tore.
DJ Labamba begrüsst alle ab 20.00 Uhr mit Musik.

STRÜBI AG
Maschinenbau
Oberuzwil

Maschinenbau
Treppenlifte
Schlosserarbeiten

Tel. 071 951 55 47 - www.struebiag.ch

swidro
drogerie oberuzwil

Weil uns Ihre Gesundheit am Herzen liegt.

Einkaufen rund um die Uhr. In unserem Onlineshop. www.swidroshop.ch

WICK
SANITÄR • HAUSTECHNIK

Andreas Wick GmbH • 071 951 88 22
9247 Henau • 9242 Oberuzwil
www.wicksanitaerspengler.ch

Programm Samstag, 3. Juni Kurzversion

Freier Eintritt (gilt für alle Wettbewerbe und Konzerte, inkl. Abendprogramm!)

Wann	Was	Wo
09.00 – 12.00	Konzertvorträge Musikvereine	MZH Breite
09.30 – 11.00	Musikschule der Regionen mit Kurzvorträgen	Festzelt
12.15 – 13.15	Verpflegung / Mittagessen Mittagskonzert Bläserkids Wil	Festzelt
13.45 – 14.50	Parademusik mit Publikumsbewertung	Flawilerstrasse
15.15 – 18.00	Ständliwettbewerb mit Publikumsbewertung	Festzelt
18.30 – 20.00	Unterhaltungskonzert Liberty Brass Band LIBERTY BRASS BAND	Festzelt
19.30 – 20.15	Festakt / Ehrungen mit Rangverkündigung	Festzelt
20.15 – 20.45	Tombola Ziehung der Haupttreffer	Festzelt
21.00 – 02.00	Unterhaltung und Stimmung mit den Grabenland Buam GRABENLAND BUAM	Festzelt

Verpflegung		
ab 09.30	Festwirtschaft	Festzelt
ab 13.45	Wurststand / Getränke	Parademusik-Strecke
ab 16.00	Barbetrieb	Barzelt bei Eingang MZA Breite

TATEN STATT WORTE NR. 87

TATENDRANG

SORGT FÜR ERLEBNISSE.

Wir unterstützen jedes Jahr rund 100 regionale und nationale Kulturveranstaltungen. Jedes Jahr können wir so unseren Kundinnen und Kunden vergünstigte Tickets für die Events anbieten.

TATEN-STATT-WORTE.CH

coop

Für mich und dich.

Ledergerber

Kaminfeger

Cornel Ledergerber
Kaminfegermeister
Feuerungskontrolleur

9240 Uzwil
071 951 51 61

Schnellstes Internet?
Billigstes Internet?
Passendes Internet!

Internet. TV. Festnetz. Mobile.

thurcom

WARUM TUN WIR IN JEDEM FALL MEHR FÜR SIE?

WEIL GESUNDHEIT ALLES IST SWICA

SWICA bietet nicht nur erstklassige Versicherungslösungen, sondern ist auch ein verlässlicher Partner rund um Ihre Gesundheit.

FÜR SIE DA.
Telefon +41 71 914 73 00
swica.ch/uzwil

Kantonale Veteranen

Corinna Jung, Musikvereins Uzwil-Henau
Corinna Jung startete ihre Blasmusikkarriere im Jahr 1998 bei der Jugendmusik Uzwil. 2006 trat sie der Henauer Musig bei, dem Vorgänger des heutigen Musikvereins Uzwil-Henau. Die höchsten Töne sind ihr Element – mit dem Piccolo setzt sie helle, fröhliche Akzente. Zudem engagiert sie sich seit Jahren im Vorstand und erledigt ihre vielfältigen Aufgaben umsichtig, kompetent und mit viel Sinn fürs Praktische. Der Musikverein Uzwil-Henau gratuliert Corinna herzlich zur Auszeichnung als Kantonale Veteranin.

Kathrin Dreier, Harmoniemusik Flawil
Kathrin Dreier ist 1998 in die Harmoniemusik Flawil eingetreten und dem Verein nun schon seit 25 Jahren treu. Sie ist sehr engagiert für den Verein, sodass sie während einem deutlich überwiegenden Teil ihrer Mitgliedschaft verschiedene Zusatzämter ausübte und dies auch weiterhin tut. Kathrin wurde 2005 als Aktuarin in den Vorstand gewählt und im Jahr 2014 schliesslich zur Präsidentin der HMF ernannt. Als erste weibliche Präsidentin ging sie damit in die Vereinsgeschichte ein.
Ihre Vereinsgspänli schätzen Kathrins Zuverlässigkeit, aber auch ihre Geselligkeit sehr und freuen sich mit ihr über die Ehrung zur Kantonalen Veteranin. Herzliche Gratulation!

Silvana Ledergerber, Musikgesellschaft Niederhelfenschwil
Silvana Ledergerber ist seit 2010 Mitglied der Musikgesellschaft Niederhelfenschwil. Ihre musikalischen Wurzeln sind bei der damaligen Jugendmusik Domat/Ems – heute Jugend Brass Band Imboden – wo sie 8 Jahre lang Mitglied war. Aus beruflichen Gründen zog es Silvana im Jahr 2006 in die Ostschweiz, wo sie bei der Liberty Brass Band ihr neues musikalisches Zuhause fand. Anfänglich als musikalische Aushilfe, ist Silvana vor 13 Jahren als aktives Mitglied zur Musikgesellschaft Niederhelfenschwil gestossen und sitzt mit ihrem Solo-Cornet in der Front-Row.
Silvana ist ein wichtiger musikalischer Pfeiler und ein sehr geschätztes Mitglied unseres Vereins. Wir wünschen Silvana weiterhin viel Freude an ihrem musikalischen Hobby. Herzlichen Dank und die besten Glückwünsche zum 25-jährigen Musikjubiläum!

Marcel Eggler, Musikgesellschaft Niederhelfenschwil
Seit Beginn seiner musikalischen Laufbahn ist Marcel Eggler Mitglied der Musikgesellschaft Niederhelfenschwil. Als sehr talentierter, 13-jähriger Jungmusikant wurde er 1998 in unseren Verein aufgenommen. Anfänglich als Cornetist hat Marcel in der Tuba sein Instrument gefunden. Er absolvierte die Rekrutenschule im Militärspiel der Schweizer Armee. Nach der anschliessenden Offiziersschule wurde Oberleutnant Marcel Eggler Leiter des Militärspiels der Panzerbrigade 11.
Seit 16 Jahren ist Marcel im Vorstand der MGN. Nach einem Jahr als Präsident übernahm er 2010 als Dirigent die musikalische Leitung in unserem Verein. Aktuell dirigiert Marcel zudem die Jugendformation in unserer Gemeinde – die «Greenhorn Brass». Es ist uns eine grosse Freude und ein Privileg, Marcel in unseren Reihen zu wissen. Vielen Dank für den unermüdlichen Einsatz und herzlichen Glückwunsch zum musikalischen Jubiläum!

Gerne unterstützen wir Sie bei Ihren **WÜNSCHEN** und **IDEEN** rund um den Werkstoff **HOLZ.**

FÜRER HOLZBAU AG

FREUDE AM HOLZ

- Planung/Bauleitung
- Neubauten/Umbauten
- Fassadenbau/Bedachungen
- Fenstermontagen/Sanierungen
- Pergolas/Terrassen/Carports
- Insektenschutz/Vorhänge

9230 Flawil, 071 393 29 29

www.fuerer-holzbau.ch

Brunner
Umweltservice AG

www.brunner-flawil.ch

Öffnungszeiten:

Montag bis Freitag	**07.00 – 12.00 / 13.00 – 17.15 Uhr**
Samstag	**08.00 – 12.00 Uhr (nur für Private)**

Glatthaldestrasse 14 • CH-9230 Flawil • Tel.: 071 394 10 40 • info@brunner-flawil.ch

Situationsplan Festgelände Breite

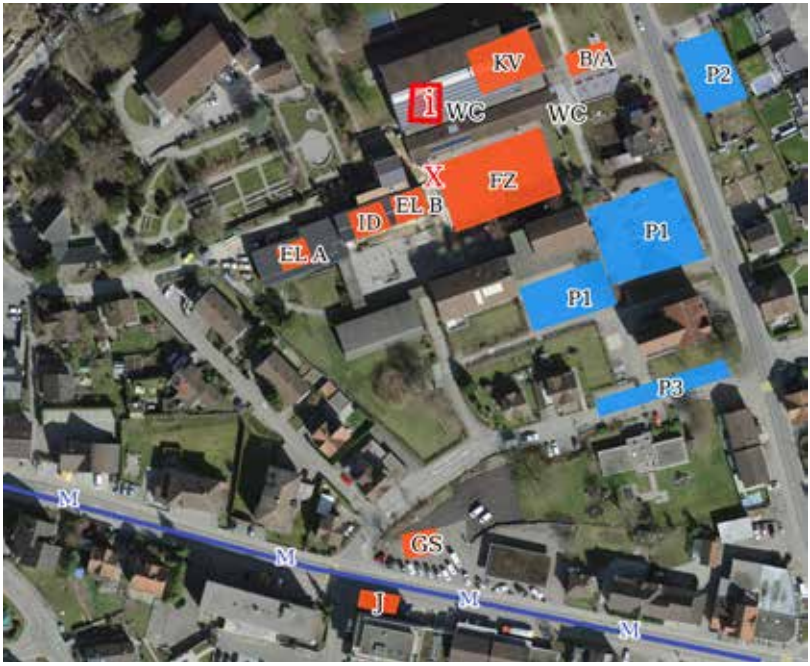

P1–3	Parkplatze vorzugsweise für Musikanten (ca. 4 Min. zu Fuss zum Festgelände)
i	Information, Festkartennachbezug, Helfer-Check-in
FZ/X	Festzelt/Sanität
WC	WC-Anlagen
B/A	Bar- und Apérozelt
ID	Instrumentendepots
EL	Einspiellokal A & B
KV	Konzertvorträge
M	Parademusik-Strecke
J	Jury
GS	Getränke- und Wurststand

Damit möglichst alle Musikanten nahe am Festgelände parkieren können, bitten wir um Fahrgemeinschaften innerhalb der Musikvereine.

Anfahrt zu den Parkplätzen

Aufgrund von Sanierungsarbeiten bitten wir, die Signalisation zu beachten und allenfalls etwas mehr Zeit bei der Anfahrt einzuplanen.

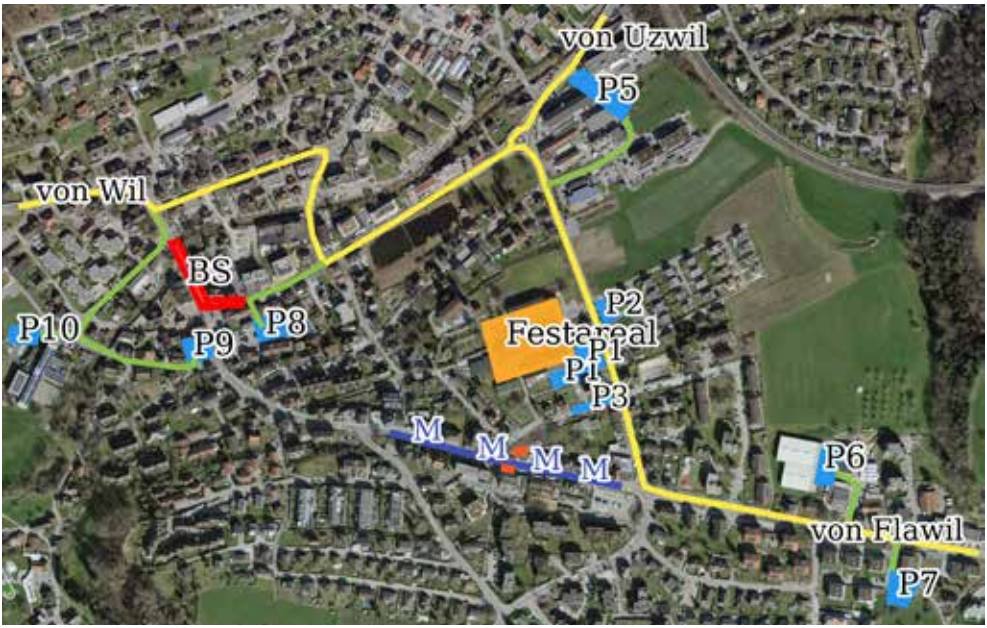

BS	Baustelle Sanierung Hauptstrasse
P5	Parkplatz vorzugsweise für Musikanten (ca. 6 Min. zum Festgelände)
P6–10	Allgemeine Parkplätze (ca. 10 Min. zum Festgelände)
	Hauptstrassen
	Zufahrt Parkplatz
M	Parademusikstrecke

Wir bitten die Festbesucher und Gäste ohne Musikinstrumente, vor allem die Parkplätze P6 bis P10 zu benutzen, damit die Musikanten genügend Parkplätze in unmittelbarer Nähe des Festgeländes haben. Danke für das Verständnis. Weitere Parkplätze für Besucher sind beim Platanenhof und bei der evangelischen Kirche zu finden.

Uzwil.

Technische Betriebe

gaz energie

Uzwiler Trinkwasser

Ihr Versorger für Wasser und Gazenergie

071 950 41 40 | Pikettdienst 24 h

Technische Betriebe Uzwil
Hummelweg 3
9244 Niederuzwil
technische.betriebe@uzwil.ch
www.uzwil.ch/tbu

Öffnungszeiten
Montag bis Freitag:
08.00 Uhr – 11.30 Uhr
(nachmittags nach
telefonischer Vereinbarung)

RISTORANTE-PINOCCHIO

FLAWILERSTRASSE 32
9242 OBERUZWIL
TEL. 071 951 36 51
MONTAG RUHETAG

eisenring

Eisenring AG

Heizung
Lüftung
Sanitär
24h Service
Solar
Planung

T 071 923 49 23 | 9243 Jonschwil | www.eisenringag.ch

Konzertmusik

9.00–12.00 Uhr, MZH Breite

Spielzeit	Verein	Klasse	Besetzung	Dirigent
09.00	Musikgesellschaft Oberbüren	3	Harmonie	Fabian Schaltegger
09.21	Musikgesellschaft Eggersriet	2	Brass Band	Roman Schnelli
09.42	Harmoniemusik Flawil	3	Harmonie	Michael Müller
10.03	Spielgemeinschaft Bürgermusik Jonschwil Musikgesellschaft Lütisburg	3	Harmonie	Mirco Capra
10.24	Stadtharmonie Wil	2	Harmonie	Andreas Signer
10.45	Universal Brass Band	1	Brass Band	Gian Stecher
11.06	Musikverein Uzwil-Henau	2	Harmonie	Fabian Wirth
11.27	Bürgermusik Zuzwil	3	Fanfare mixte	Bruno Ritter
11.48	Jugendmusik Uzwil	3	Harmonie	Patrick Schinnerl

Hofmann AG
Malergeschäft
Gewerbestrasse 6 Telefon 071 951 56 19 Bettenau
9242 Oberuzwil malerhofmann@bluewin.ch 9243 Jonschwil

Stück	Komponist	Einspiellokal	Einspielzeit
Moby Dick (The white wale)	Michael Geisler	A	08.20
Lake of the moon	Kevin Houben	B	08.41
Crossroads-Aarwangen	Carl Wittrock	A	09.02
A symphonic celebration	Robert Sheldon	B	09.23
Juana de Arco	Ferrer Ferran	A	09.44
Of distant memories	Edward Gregson	B	10.05
Black Saturday	Stijn Aertgeerts	A	10.26
Four contrasts	Trevor Ford	B	10.47
Dream, Imagine, Live A Space Suite	Larry Clark Marcel Saurer	A	11.08

musik spiri klingt gut

spiri.ch

Winterthur
Gossau SG
Meilen

«Jetzt als Trio»

Parademusik

13.45–14.50 Uhr, Flawilerstrasse

Spielzeit	Verein	Klasse	Besetzung
13.45	Musig Lenggenwil	3	Brass Band
13.52	Musikgesellschaft Niederhelfenschwil	3	Brass Band
13.59	Jugendmusik Uzwil	3	Harmonie
14.06	Musikgesellschaft Oberbüren	3	Harmonie
14.13	Stadtharmonie Wil	2	Harmonie
14.20	Musikgesellschaft Eggersriet	2	Brass Band
14.27	Musikverein Uzwil-Henau	2	Harmonie
14.34	Harmoniemusik Flawil	3	Harmonie
14.41	Universal Brass Band	1	Brass Band

Bewertung Parademusik Experten und Publikum

→ siehe auch Publikumsbewertung – so geht's (S.55)

Musikalische Beurteilung
Bei der traditionellen Parademusik sind zwei Experten für die musikalische Ausführung und einer für die Marschdisziplin zuständig.
Das Publikum gibt eine Gesamtbewertung ab.

Nachfolgende Faktoren werden von den Experten beurteilt:

- Stimmung und Intonation
- Rhythmus und Metrum
- Dynamik und Klangausgleich
- Tonkultur, Technik und Artikulation
- Marschdisziplin
- Gesamteindruck

Experten/ Publikum
Niklaus Wüthrich, Gilbert Tinner, Christian Speck (Parademusik) und Publikum

Dirigent	Stück	Komponist	Art
Josef Meienhofer	Sonnenschein	Jean-Pierre Fleury	T
Marcel Eggler	Saint Triphon	Arthur Ney	T
Patrick Schinnerl	Luna	Donald Furlano	T
Fabian Schaltegger	Frohes Musikfest	Jean-Pierre Fleury	T
Andreas Signer	Bronschhofer Trottenmarsch	Joseph Walter	T
Roman Schnelli	Furchtlos und Treu	Julius Fucik arr. Roy Newsome	T
Fabian Wirth	For ever	Edouard Röthlis-berger	T
Michael Müller	Rumisberger Marsch	Joseph Walter	T
Gian Stecher	Bundesrat Gnägi Marsch	Albert Benz	T

T=Traditionell / E=Evolutionen

Resultat
Jeder Experte gibt eine Gesamtbewertung zwischen 50 und 100 Punkten ab. Es werden nur ganze Punkte vergeben. Der Durchschnitt der Punktzahlen der drei Experten wird ermittelt.
= Expertenresultat

Das Publikum gibt eine Gesamtbewertung zwischen 70 und 100 Punkten ab. Der Durchschnitt wird ermittelt (Zusammenzählen aller Punkte geteilt durch Anzahl Bewertungen).
= Publikumsresultat

Gesamtresultat
Das Gesamtresultat wird wie folgt ermittelt: 0,6× Expertenresultat + 0,4× Publikumsresultat
(gerundet auf 1 Nachkommastelle)

Ständlimusik

15.15–18.00 Uhr, Festzelt

Spiel-zeit	Verein	Klasse	Beset-zung	Dirigent	Motto
15.15	Brassband Zuckenriet	3	BB	Matthias Keller	BBZ in concert-li
15.32	Musig Lenggenwil	3	BB	Josef Meienhofer	Typisch Lenggenwil
15.49	Spielgemeinschaft Bürgermusik Jonschwil Musikgesellschaft Lütisburg	3	H	Mirco Capra	Auf zum Start
16.06	Musikgesellschaft Oberbüren	3	H	Fabian Schaltegger	Ständley by MGO
16.23	Musikgesellschaft Niederhelfenschwil	3	BB	Marcel Eggler	MGN zu Gast in Oberuzwil!
16.40	Stadtharmonie Wil	2	H	Andreas Signer	Mediterrane Leichtigkeit
16.57	Harmoniemusik Flawil	3	H	Michael Müller	Auf die Bänke, fertig, los!
17.14	Bürgermusik Zuzwil	3	FM	Bruno Ritter	BMZ Ständlimix
17.31	Musikverein Uzwil-Henau	2	H	Fabian Wirth	MVUH Ständli

B=Brass Band / H=Harmonie / FM=Fanfare mixte

Bewertung Ständlimusik Experten und Publikum

→ siehe auch Publikumsbewertung – so geht's (S.55)

Musikalische Beurteilung

Bei der Ständlimusik sind zwei Experten für die musikalische Ausführung zuständig, ein Experte für Präsentation und Choreographie. Die Punkteskala ist gleich wie bei der Parademusik.
Das Publikum gibt eine Gesamtbewertung ab.

Nachfolgende Faktoren werden von den Experten beurteilt:
– Stimmung und Intonation
– Rhythmus und Metrum
– Dynamik und Klangausgleich
– Tonkultur, Technik und Artikulation
– Präsentation, Ausstrahlung
– Choreographie
– Gesamteindruck

Experten/Publikum

Niklaus Wüthrich, Gilbert Tinner, Christian Speck und Publikum

Resultat

Jeder Experte gibt eine Gesamtbewertung zwischen 50 und 100 Punkten ab. Es werden nur ganze Punkte vergeben. Der Durchschnitt der Punktzahlen der drei Experten wird ermittelt.
= Expertenresultat

Das Publikum gibt eine Gesamtbewertung zwischen 70 und 100 Punkten ab. Der Durchschnitt wird ermittelt (Zusammenzählen aller Punkte geteilt durch Anzahl Bewertungen).
= Publikumsresultat

Gesamtresultat

Das Gesamtresultat wird wie folgt ermittelt: 0,6× Expertenresultat + 0,4× Publikumsresultat
(gerundet auf 1 Nachkommastelle)

Dobler AG
Elektroanlagen
9242 Oberuzwil

071 955 90 80
info@elektro-dobler.ch

Publikumsbewertung – so geht's

Parademusik

Ständlimusik

Zugang
Durch das Scannen des QR-Codes «Parademusik» oder «Ständlimusik» oder über die Webseite kmt23-oberuzwil.ch/wettbewerb gelangen sie direkt zur jeweiligen Bewertungsseite des Wettbewerbs. Sie können während des gesamten Wettbewerbs auf dieser Seite Punkte für die verschiedenen Musikvereine vergeben.

Punktvergabe
Punkte können mit Wertungskriterien wie «gut» «sehr gut» usw. angegeben werden oder direkt mit Punkteingabe von 70 bis 100.
→ Die Wertungskriterien entsprechen folgenden Punktzahlen:

Bewertungskriterium	Punktzahl
herausragend	98
sehr gut	93
gut	85
ziemlich gut	75
genügend	70

→ Die letzte gemachte Eingabe zählt, kann aber solange korrigiert werden, wie der Wettbewerb läuft.
→ 10 Minuten nach Ende des Wettbewerbs wird dieser geschlossen, dann sind keine Einträge, bzw. Korrekturen mehr möglich.

Resultatermittlung
Aus allen eingegangenen, gültigen Bewertungen wird der Publikumsmittelwert für einen Verein gebildet und mit der Expertenwertung verrechnet. Dabei wird die Expertenwertung mit 60% und der Publikumsmittelwert mit 40% gewichtet und auf eine Kommastelle gerundet.
→ Die Resultate werden an der Rangverkündigung bekannt gegeben. Die kombinierte Liste mit Experten- und Publikumsbewertung stellt den Tagessieger.

ZWECKVERBAND ABFALLVERWERTUNG BAZENHEID

easyhome

DER SPERRGUT-ABHOLSERVICE DES ZAB

Wir holens! Mit dem «easyhome-Service» holt der ZAB bei Ihnen zu Hause Sperrgut, Metall, Elektrogeräte, Steingut, Holz und Flachglas gegen Bezahlung ab.

Buchung unter 071 932 12 15 oder easyhome@zab.ch

WEITERE INFOS UNTER WIRHOLENS.CH

GRAF GmbH
Sicherheitstechnik

Bahnhofstr. 28a 9242 Oberuzwil Tel. 071 951 08 38

Storencenter.ch
ROLLADEN- & STORENSERVICE
Bahnhofstr. 28a 9242 Oberuzwil **Hotline: 071 950 12 73**

AXA

Beratung in allen Versicherungs- und Vorsorgefragen

AXA
Hauptagentur Roger Baumgartner
Bahnhofstrasse 173
9244 Niederuzwil
Telefon 071 951 88 51
uzwil@axa.ch
AXA.ch/uzwil

Leandro Eichholzer, Vanessa Kuhn, Roger Baumgartner, Ralf Unternährer, Rico Fuchs

Du hast Diesel im Blut & Trucks im Herzen?

Dann komm zu uns ins Team!

larag.com/jobs

Wil SG St. Gallen Neftenbach Rümlang Langenthal

larag.com

DEIN SCHÜGA.

Richard Reinart
Chef-Braumeister

ZERTIFIZIERTE SLOW BREWING SPITZENQUALITÄT

Wir nehmen uns Zeit für unser Bier.

Viele Dörfer – eine Musikgesellschaft Bichwil-Oberuzwil

Die Musikgesellschaft Bichwil-Oberuzwil (MGBO) ist ein Musikverein mit 42 Mitgliedern, der im Jahr 1907 gegründet wurde und im Dorf fest verankert ist.

In enger Zusammenarbeit mit der Musikschule Oberuzwil-Jonschwil, fördern wir unseren Nachwuchs mit der Jugendband «Betti Players». Ebenfalls haben wir für Bläserklassenabgänger oder junge Musikschüler die Formation «Betti-Players Junior» gegründet.

Wir nehmen an Musikfesten teil und geben uns aber auch gerne von der geselligen Seite. Diese Mischung trägt zusammen mit einem dynamischen Dirigenten zu einem sehr freundschaftlichen Vereinsleben bei.

Willi ROTH HOLZBAU GmbH
Zimmerei Schreinerei Elementbau

Buchental 5
9245 Oberbüren
Tel. 071 950 26 16
info@willi-roth-holzbau.ch
www.willi-roth-holzbau.ch

Starke Ideen in Holz

BRENNER Treuhand

Gewerbestrasse 6 · 9242 Oberuzwil
www.brennertreuhand.ch · +41 71 955 05 65
info@brennertreuhand.ch

Ihr Partner, damit Sie finanziell den richtigen Ton treffen!

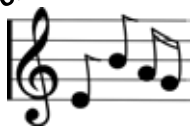

Restaurant
HOTEL UZWIL

HERZLICH WILLKOMMEN

Mit viel Passion zaubert unser Küchenteam wahre Genusserlebnisse. Dabei legen wir grössten Wert auf die Verwendung ausgewählter regionaler und saisonaler Produkte und garantieren höchste Qualität. Freuen Sie sich auf schöne, genussvolle Stunden im Restaurant Hotel Uzwil.

Wir freuen uns auf Ihren Besuch!

www.restaurant-hotel-uzwil.ch

Ein aktives, kulturelles Dorfleben, zu dem wir etwas beisteuern können, ist uns sehr wichtig. Nebst unseren traditionellen Anlässen wie unserer jährlichen Musikunterhaltung, spielen wir an den Dorfchilbis, kirchlichen Anlässen oder geben verschiedene Ständli und Platzkonzerte.

Die MGBO zeigt sich auch immer wieder mit neuen Ideen wie das «OpenAir Summerfäscht 2022», welches beim Publikum sehr guten Anklang fand und für sehr viele Musikformationen eine Plattform geboten hat.

Auch am Kreismusiktag 2023 in Oberuzwil versuchen wir Neuerungen und Traditionen zu vereinen, indem wir mit einen neuen Wettbewerb und einer Publikumsbewertung die Blasmusik möglichst attraktiv gestalten.

Dankeschön

Das Organisationskomitee und die Musikgesellschaft Bichwil-Oberuzwil bedanken sich für die Unterstützung bei der Durchführung unseres Musigfäscht Kreismusiktag 2023 in Oberuzwil.

Vielen Herzlichen Dank an…

… die Primarschule Breite für die Benutzung der Schulanlage und die angenehme Zusammenarbeit mit dem Hauswart Hanspeter Jung.

… alle Anwohner und Landanstösser rund um das Festgelände.

… alle Helfer, Gönner, Inserenten und Sponsoren für ihr Wohlwollen, ihren Einsatz und ihre Mithilfe.

… die Gemeinde für ihre Unterstützung des ganzen Anlasses.

rh marketing
RH Marketing GmbH
Sonnenstrasse 12, 9200 Gossau SG
Tel. 071 385 4000, info@rh-marketing.ch
seit 2005 an ihrer seite

1000 FLYER DIN A6 39.– FR.
alles vollfarbig (Skala) mit RH Werbung auf Rückseite

1000 VISITENKARTEN 49.– FR.
alles vollfarbig (Skala) mit RH Werbung auf Rückseite

25 T-SHIRTS inkl. Druck 350.– FR.
Qualitäts - Siebdruck: 1-farbig, 1-seitig ohne RH Werbung

Unser Sortiment umfasst unter anderem:
Büro: Visitenkarten, Briefpapier, Couverts, Stempel, …
Streuwerbung: Flyer, Plakate, Prospekte, Kataloge, …
Textil: T-Shirts, Polo-Shirts, Pullover, Jacken, Caps, Arbeitsbekleidung, … mit Druck oder mit Stick

Beschriftung: Schaufenster, Fahrzeuge, …
Aufkleber, Werbetafeln, Blachen, Fahnen
Beachflags, Kundenstopper, Roll-Banner
Werbeartikel: Taschen, Kugelschreiber, Schirme, Tassen, Notizbücher, USB-Sticks, …

alle Preise exkl. MwSt. und Gestaltung

rhmarketing.ch rhmarketing_ch
www.rh-marketing.ch ihre druckerei

Vertriebspartner von
promobox.ch
Werbeartikel & Textil

Nähe ist…
sich aufeinander verlassen können.

Setzen wir uns zusammen.

Clientis
Bank Oberuzwil

kappeler gartenwelt

Mit Leidenschaft dabei.

Stolzer Partner Kreismusiktag 2023 in Oberuzwil

kappeler-gartenwelt.ch | 071 950 25 65 | Niederuzwil