jugendmusik arbon

RONDO
MUSIKSCHULE IM THURGAU

STADTMUSIK Arbon

Unterhaltungs-Konzert

Direktion: Gabriel Mayer Hétu

Seeparksaal Arbon

Samstag, 24. Oktober 2020, 19.30 Uhr

Eintritt frei

www.stadtmusikarbon.ch

stadtmusik_programm_a5_unterhaltungskonzerte_28SEITEN.indd 1 29.09.20 15:40

Inhaltsverzeichnis

4 Einladung

7 OK Unterhaltungskonzerte 2020

11+12 Rondo Musikschule – Unterricht trotz Corona

14 Programm Samstag, 24. Oktober 2020

15 Vorstufenensemble & Jugendmusik Arbon

16 Konzertprogramm 1. Teil

17 Konzertprogramm 2. Teil

19 Rondo Orchester

21 Orchesterbesetzung

22 Mitgliederwerbung

23 Agenda Stadtmusik Arbon

24 Gönner werden

25 Unsere Sponsoren & Gönner

STADTMUSIK Arbon

www.stadtmusikarbon.ch

stadtmusik_programm_a5_unterhaltungskonzerte_28SEITEN.indd 1 29.09.20 15:40

OMELKO GARAGE AG

Egnacherstrasse 19 • 9320 Frasnacht • Telefon 071 446 46 88
info@omelko.ch • www.omelko.ch

stadtmusik_programm_a5_unterhaltungskonzerte_28SEITEN.indd 2 29.09.20 15:40

rbon
tmusikarbon.ch

Einladung

Evelyne Jung
OK-Präsidentin

Geschätzte Blasmusikfreunde.
Liebe Musikinteressierte, liebe Passivmitglieder, Ehrenmitglieder, Sponsoren, Gönner und Fans der Stadtmusik Arbon

Sehr herzlich laden wir Sie Alle zu unserem Unterhaltungskonzert in den Seeparksaal Arbon ein.

In dieser Zeit, wo alles etwas anders ist als in all den Jahren zuvor, wollen wir Ihnen etwas Abwechslung in den Alltag bringen, zeigen, dass auch wieder etwas Normalität in den Vordergrund rückt, es nicht nur die Pandemie gibt. Ein Konzert, etwas Musikalisches macht das möglich. Ausnahmsweise wird das Konzert nur am Samstagabend durchgeführt, jedoch wie immer mit vielen Highlights und Überraschungen.

Die Stadtmusik präsentiert Ihnen, zusammen mit der Jugendmusik, welche ja das Vorstufenkorps der Stadtmusik Arbon ist, ein interessantes und abwechslungsreiches Konzertprogramm.

Die Auswahl der Stücke der Stadtmusik, unter der Leitung von Gabriel Mayer Hétu, ist noch bunter gemischt als im Jahr zuvor. Er hat letztes Jahr bravourös seinen Einstand als Dirigent gegeben und will Sie auch dieses Jahr wiederum begeistern mit traditioneller, sowohl als auch moderner Blasmusik. Seien Sie neugierig.

Ein letztes Mal wird Thomas Gmünder die Jugendmusik Arbon durch das Programm führen. Lassen Sie sich überraschen und begeistern, was dieses Jahr die Jugendmusik in ihrem Jahresrückblick anzubieten hat.

Der Eintritt zu den Unterhaltungskonzerten ist frei. Wir freuen uns natürlich auf Ihre Unterstützung, um anfallende Kosten zu decken und danken Ihnen jetzt schon ganz herzlich, ist es doch auch eine Wertschätzung für unsere Musikantinnen und Musikanten.

stadtmusik_programm_a5_unterhaltungskonzerte_28SEITEN.indd 4 29.09.20 15:40

Wie immer wird auch eine Festwirtschaft angeboten, alles unter Einhaltung des Schutzkonzepts. Lassen Sie sich verwöhnen, begeben Sie sich mit Kulinarischem auf eine Reise ins Musikalische Programm durch die Stadtmusik, zusammen mit der Jugendmusik Arbon.

Mit diesem Konzert verbinden wir unseren herzlichsten Dank an alle treuen Fans, Gönner, Sponsoren und Helfenden, welche uns Jahr für Jahr unterstützen und wann immer möglich unsere Konzerte besuchen.

Seien Sie gespannt auf ein abwechslungsreiches Programm am 24. Oktober 2020 im Seeparksaal Arbon.

Wir freuen uns auf viele Gäste.

STADTMUSIK ARBON
jugendmusik arbon

stadtmusik_programm_a5_unterhaltungskonzerte_28SEITEN.indd 5 29.09.20 15:40

METZGEREI MEIERHOFER

Partyservice · Hausgemachte Wurstwaren

D. + D. Meierhofer
079 310 07 31
079 207 73 39
www.staedtlimetzg.ch

Hauptstrasse 17
9320 Arbon
Tel. 071 446 16 18
Fax 071 446 64 44

Weinfelderstrasse 2
8580 Amriswil
Tel. 071 411 59 55

KONZERTE OSTSCHWEIZ

Konzerte finden & publizieren

Wir wünschen Ihnen ein schönes Konzert

AXA
Hauptagentur Jörg Freundt
Schiffländestrasse 3, 9320 Arbon
Telefon 071 447 20 00
AXA.ch/arbon

19252

SEEGARTEN
HOTEL RESTAURANT
ARBON

Hotel Restaurant Seegarten
Seestrasse 66
CH-9320 Arbon
info@hotelseegarten.ch
www.hotelseegarten.ch

Ganz nach unserem Motto stehen bei uns die Gäste im Zentrum unserer Arbeit, denn wir pflegen im Seegarten die Gastfreundschaft mit vollem Herzblut und unserem täglichen Einsatz für Ihr persönliches Wohlbefinden.

stadtmusik_programm_a5_unterhaltungskonzerte_28SEITEN.indd 6 29.09.20 15:40

OK Unterhaltungskonzerte 2020

OK-Präsidium	Evelyne Jung
Werbung	Stefan Kress
Finanzen	Bernadette Keller
Festwirtschaft	Peter Tanner
	Myrta Lehmann
Dekoration	Rahel Zehender
Sponsoring	Nadine Aebli
	Larissa Aebli
	Fritz Aebli

Elektro Hodel Arbon

www.elektro-hodel.ch

St.Gallerstr. 43, 9320 Arbon
071 / 447 11 55
info@elektro-hodel.ch

seit 55 Jahren ihr Partner für...

Elektroinstallationen
Multimedia-Installationen
EDV-Netzwerke
Photovoltaikanlagen
Sicherheitsanlagen
Elektro-Kontrollen
Beleuchtung

Baumann + Geiger AG
Gipserunternehmung

Postfach 281, Badgasse 5, 9320 Arbon
Zweigstelle
Thurgauerstr. 9, 9400 Rorschach

Telefon 071 440 23 22
Telefax 071 440 23 20

info@baumann-geiger.ch

Innere und Äussere Verputzarbeiten
Äussere Wärmedämmung
Trockenbau
Umbauten und Renovationen

stadtmusik_programm_a5_unterhaltungskonzerte_28SEITEN.indd 7 29.09.20 15:40

BISCH AU DEBI?
JBO-TG-LAGER 2021

JETZT ANMELDEN AUF JBO-TG.CH

adur-werbung.ch

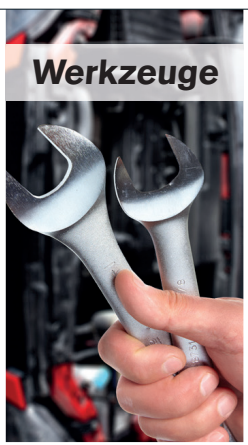

FEHR
BRAUNWALDER
BEFESTIGUNG + WERKZEUGE

Fehr Braunwalder AG
Zürcherstrasse 501,
CH-9015 St. Gallen
Tel. 071 282 47 77

www.fehrbraunwalder.ch

stadtmusik_programm_a5_unterhaltungskonzerte_28SEITEN.indd 8 29.09.20 15:40

Hans Kugler AG
Hafenstrasse 10
CH-9320 Arbon
Tel. 071 446 19 08
Fax 071 446 11 58

Hans Kugler AG
Arbon
www.kugler-arbon.ch

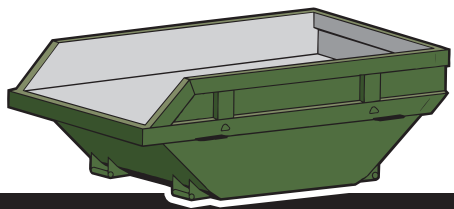

Muldenservice • Kies und Sand • Transporte • Abrollmulde
Thermomulden • Entsorgungen • Winterdienst • Kranwagen

Twinten
ist bezahlen,
aber besser.

Schnell online bezahlen, bequem einkaufen, einfach Rechnungen aufteilen: mit TWINT, dem digitalen Bargeld der Schweiz.

raiffeisen.ch/twint

Raiffeisenbank Regio Arbon
St.Gallerstrasse 20 | 9320 Arbon | raiffeisen.ch/arbon

RAIFFEISEN

stadtmusik_programm_a5_unterhaltungskonzerte_28SEITEN.indd 9 29.09.20 15:40

SVEC

Uhren & Schmuck Bijouterie

Rennweg 3 - 8580 Amriswil
www.svec-uhren-schmuck.ch
071 411 31 13

DIE ZUKUNFT
IN SICHEREN HÄNDEN.

tkb.ch/familie

Thurgauer Kantonalbank
FÜRS GANZE LEBEN

MÖHL

GETRÄNKE-MARKT

- Apfel- und Fruchtsäfte
- vergorene Apfelsäfte
- Mineralwasser
- Süssgetränke
- 12 Schweizer Biermarken
- ausländische Biere
- Wein und Spirituosen

Mosterei Möhl AG, St.Gallerstrasse 213, 9320 Arbon, T 071 447 40 74

stadtmusik_programm_a5_unterhaltungskonzerte_28SEITEN.indd 10 29.09.20 15:40

Rondo Musikschule – Unterricht trotz Corona

Die Liebe zur Musik ist angeboren. Durch das Lernen eines Instruments kann diese Liebe vertieft werden. Gleichzeitig unterstützt der Musikunterricht weitere Fähigkeiten wie logisches Denken, Taktgefühl, Kreativität und – beim Spielen in Gruppe oder Orchester – Gemeinschaftssinn.

Für uns waren die ersten Monate geprägt vom Online-Unterricht, nachdem im März wegen des Lockdowns kein direkter Unterricht mehr möglich war. An dieser Stelle ein herzliches Dankeschön unseren Lehrern, die innert Kürze ihren Unterricht komplett umorganisieren mussten

und natürlich auch unseren Schülern und den Eltern für das Vertrauen und die Flexibilität in dieser doch sehr speziellen Zeit. Umso mehr freuten wir uns, als der normale Unterricht, natürlich unter Einhaltung der Schutzmassnahmen, am 11. Mai wieder starten konnte!

Unterricht vor Ort

Die Rondo Musikschule arbeitet eng mit Musikvereinen zusammen und übernimmt deren Einzel- und Ensembleunterricht. Der Unterricht wird für die Partnervereine dezentral an den jeweiligen Standorten im Kanton Thurgau angeboten. Neben Arbon (Trägerverein), Frasnacht, Freidorf und Horn findet der Unterricht an folgenden Standorten statt: Sommeri (seit 2012), Güttingen, Münchwilen und Uttwil (seit 2014),

stadtmusik_programm_a5_unterhaltungskonzerte_28SEITEN.indd 11 29.09.20 15:40

Amriswil (seit 2015), Tägerwilen (seit 2016), Hauptwil (seit 2018) und Hugelshofen (seit 2019). Dieses Jahr ist der Musikverein Altnau dazugekommen, 2021 kommt Scherzingen dazu.

Die nächste Instrumentenvorstellung in Arbon ist geplant am Samstag, 28. November 2020, um 9 Uhr.

Musik Karussell für Kinder ab 4 Jahren – in kleinen Gruppen

Wer Kinder beim Aufwachsen beobachtet, erkennt, wie die Kleinsten bereits mit Sprache und Musik spielen. Im Musik Karussell lernen Kinder die grundlegenden Elemente der Musik kennen. Lieder, Tänze, Verse und Spiele regen die musikalischen, sprachlichen und motorischen Anlagen der Kinder an. Während dem Unterricht werden verschiedene Instrumente benutzt und vorgestellt. Kinder hören genau hin und versuchen sich in der Nachbildung. Hier erste Hilfestellungen zu geben, Fertigkeiten zu vermitteln und – wenn der Funke überspringt – zur Professionalität zu führen, ist unser Anliegen.

Der Kurs «Musik Karussell» startet im ersten Semester 2021 (Donnerstags, 14-14:50 Uhr) in Arbon. Schnuppertermine sind nach Vereinbarung möglich, Informationen gibt es auf www.rondo.tg oder admin@rondo.tg

RONDO
MUSIKSCHULE IM THURGAU

Mehr Informationen unter rondo.tg

stadtmusik_programm_a5_unterhaltungskonzerte_28SEITEN.indd 12 29.09.20 15:40

networkimmobilien

Immobilien clever verkaufen?
Erstberatung kostenlos. 071 447 88 77

network immobilien gmbh
Romanshornerstrasse 4, 9320 Arbon
www.network.immobilien

Gabriele Maassen
Christoph Wanner

WASSER.
BAD.
ENERGIE.

www.haustechnik-eugster.ch

HAUSTECHNIK EUGSTER

Haustechnik Eugster AG | Arbon | Romanshorn | St.Gallen | Tel. 071 454 60 60

THOMANN
NUTZFAHRZEUGE AG
SCHMERIKON · CHUR · FRAUENFELD · ARBON

stadtmusik_programm_a5_unterhaltungskonzerte_28SEITEN.indd 13 29.09.20 15:40

Programm Samstag, 24. Oktober 2020

18.30 Uhr	**Saalöffnung, Registrierung, Festwirtschaft**
19.30 Uhr	**Konzertbeginn** - Stadtmusik Arbon - Jugendmusik Arbon
ca. 22.00 Uhr	**Konzertende**

Sicherheitsmassnahmen

Allgemein

- **Wir bitten alle, die sich nicht gesund fühlen oder COVID-19-Symptome aufweisen, zu Hause zu bleiben.**
- Wir empfehlen generell den Einsatz der SwissCovid-App, bzw. eine Hygienemaske zu tragen.
- Die Massnahmen werden laufend an die aktuell geltenden Richtlinien angepasst und über unsere Website sowie Facebook kommuniziert.

Zugang und Registrierung

Beim Eintritt werden von den Gästen die Kontaktdaten und die gewählten Sitzplätze erhoben. Grundsätzlich wird so gestuhlt, dass die geltenden Abstandsregeln eingehalten werden können. Hygienemasken werden bei Bedarf zur Verfügung gestellt. Den markierten Laufrichtungen ist zu folgen.

Festwirtschaft

Getränke und Mahlzeiten werden ausschliesslich am Tisch gegen Bestellung serviert. Es gibt kein Buffet.

Tombola

Es wird in diesem Jahr keine Tombola durchgeführt.

stadtmusik_programm_a5_unterhaltungskonzerte_28SEITEN.indd 14 29.09.20 15:40

Vorstufenensemble & Jugendmusik Arbon

Die Jugendmusik Arbon ist das Vorstufenkorps der Stadtmusik Arbon und probt jeweils am Donnerstagabend (19 bis 21 Uhr) in der Rondelle wo auch Rondo und Stadtmusik beherbergt sind. Vor der Jugendmusik Arbon spielen die meisten Kinder ein Jahr im Vorstufenensemble. Im ersten Semester 2020 konnten wir wieder mit einer Gruppe jüngeren Kindern im Vorstufenensemble starten. Alle haben die Möglichkeit, die Bronze-Silber-Gold Kurse mit Theorie, Gehörbildung, Rhythmik und Normetüden zu absolvieren.

Das Jahr 2019 stand ganz im Zeichen des schweizerischen Jugendmusikfest in Burgdorf, an welchem die Jugendmusik Arbon zum ersten Mal, zusammen mit gut 5000 weiteren Teilnehmern, teilgenommen hat. Dieses Jahr wurde leider mehr von Schutzmassnahmen und Konzertabsagen geprägt. Trotzdem durfte die Jugendmusik im Juni wieder durchstarten, zum Beispiel mit einem Konzert und feinem Essen im Strandbad Buchhorn oder an der jährlichen Bettagsfeier im September.

Unsere nächsten Termine:

28. November 2020	Weihnachtskonzerte in Arbon und Horn
28. November 2020	Einstimmung in die Adventszeit mit offenem Singen (17.30 Uhr)
11. Dezember 2020	Adventsfenster Rondo Musikschule
März 2021	Märchenkonzert mit Stadtmusik Arbon

Lust mitzuspielen? Komm auch du:

19. November 2020	Schnupperprobe bei der Jugendmusik Arbon (Anmeldung 079 358 80 88)

Einfach mit dem Smartphone nebenstehenden QR-Code scannen und direkt auf unsere Website gelangen.

www.jmarbon.ch

jugendmusik arbon

stadtmusik_programm_a5_unterhaltungskonzerte_28SEITEN.indd 15 29.09.20 15:40

Konzertprogramm 1. Teil

Stadtmusik Arbon Moderation: Sascha Tischhauser

Ivanhoe * anonym	**Bert Appermont**
T-Bone Concerto (1. Satz) * Ernst und Monika Kunz, Arbon	**Johan de Meij** Solist: Fredi Sonderegger
Abschied der Slawin * Jakob Deflorin, Oberaach	**Wassili Agapkin** arr. Gerhard Baumann

jugendmusik arbon

Luigis Mansion	**Kazumi Totaka**
Schwyzer Soldaten	**Ernst Lüthold**
This is Berk	**John Powell**
The Wanderer	**Gary Glitter**
Bohemian Rhapsody	**Freddie Mercury**
Skyfall	**Adele**
Thrift Shop	**Macklemore / Ryan Lewis**

Pause

stadtmusik_programm_a5_unterhaltungskonzerte_28SEITEN.indd 16 29.09.20 15:40

Konzertprogramm 2. Teil

Stadtmusik Arbon

No Roots (mit JMA) * Jakob Deflorin, Oberaach	**Alice Merton** arr. Thiemo Kraas
Mombassa Beat (mit JMA) * Klar-Text Übersetzungen, Monique Blum, Neukirch-Egnach	**Peter Martin** arr. Thomas Gmünder
Earth, Wind and Fire Medley * anonym	**Words andMusic by Maurice White, Verdine White, Eddie de/ Barrio, Al McKay, Allee Willis and Wayne Vaughn** arr. Masamicz Amano
Danzas Cubanas * Ingrid & Gerardo Vanoni-Heineken	**Robert Sheldon**
All Times Favorite * Peter und Annelen Kress	**diverse Komponisten** arr. Naohiro Iwai

* Notenspender/innen

stadtmusik_programm_a5_unterhaltungskonzerte_28SEITEN.indd 17 29.09.20 15:40

Mettler Bedachungen
inh. D Schweizer

RÖMERHOF ARBON
RESTAURANT·HOTEL de charme

Restaurant
Hotel de charme Römerhof
Freiheitsgasse 3, 9320 Arbon
+41 71 447 30 30
info@roemerhof-arbon.ch
www.roemerhof-arbon.ch

GENUSSVOLL SCHLEMMERN IN HISTORISCHEM AMBIENTE

stadtmusik_programm_a5_unterhaltungskonzerte_28SEITEN.indd 18 29.09.20 15:40

Rondo Orchester

Das grosse Projektorchester der Musikschule im Thurgau reist alle zwei Jahre ins Ausland. Die Älteren werden zudem zu Leitern ausgebildet. Alle Jugendlichen der Partnervereine musizieren hier gemeinsam.

Nach dem Emmental, Ungarn und der Tschechischen Republik fährt das Rondo Orchester nach der Verschiebung wegen Covid-19 im 2020 nun erst 2021 in die Niederlande. Konzerte sind mit dem örtlichen Musikverein Advendo Lochem geplant. Zusammen mit dem Staring College führen wir verschiedene Workshops durch und tauschen uns über Kultur, Befinden, Musik, Geschichte und weiteres aus.

Nachträgliche Anmeldungen werden noch angenommen, es sind noch Plätze frei!

RONDO ORCHESTER

Weitere Infos & Anmeldung unter rondo-orchester.tg

stadtmusik_programm_a5_unterhaltungskonzerte_28SEITEN.indd 19 29.09.20 15:40

optiker mayr

Postgasse 8
CH-9320 Arbon
www.optikermayr.ch
info@optikermayr.ch
T. +41 (0)71 446 27 28
F. +41 (0)71 446 73 10

Impuls
Coiffure
Hauptstrasse 1 ✂ 9320 Arbon ✂ Tel. 071 446 41 41 ✂ www.coiffure-arbon.ch

die Mobiliar
Generalagentur Arbon-Rorschach
Roman Frei

stadtmusik_programm_a5_unterhaltungskonzerte_28SEITEN.indd 20 29.09.20 15:40

Orchesterbesetzung

Musikalische Leitung
Gabriel Mayer Hétu

Flöten / Piccolo
Corinne Schnelli
Astrid Niedermann
Nadine Aebli
Natalie Straub
Rahel Zehender

Oboe
Ursula Garbauer
Kai Zwingenberger

Fagott
Monika Sieber

Klarinetten B
Urs Moor
Peter Tanner
Larissa Wiederkehr
Michaela Wiederkehr
Renate Duppenthaler

Bass-Klarinette
Markus Stillhard

Saxophon
Axel Vanoni
Tabea Stäheli
Dominic Böhi

Trompeten
Carlo Bianchi
Stefan Kress
Julian Lehmann
Erwin Tanner

Waldhorn
Martin Wagner
Mario Schneider
Martina Haefele

Posaunen
Fritz Aebli
Marcel Strässle
Philippe Janisch

Euphonium
Bea Keller
Reto Nägele
Daniela Varga

Bässe
Peter Straub
Marisa Keller
Beni Rüegger

Percussion
Jörg Schnelli
Adrian Popp
Thomas Schnelli
Tobias Lehmann

stadtmusik_programm_a5_unterhaltungskonzerte_28SEITEN.indd 21 29.09.20 15:40

Mitmachen: «Das isch Musig.»

Spielen Sie ein Blas- oder Schlaginstrument? Dann sind Sie bei uns herzlich willkommen. Wir freuen uns immer über neue Mitglieder.

Die Stadtmusik Arbon spielt in der zweiten Stärkeklasse in Harmoniebesetzung (sowohl Holz- als auch Blechblasinstrumente). Unser vielseitiges Repertoire bietet dabei allen Mitspielenden viel Spass und Abwechslung.

Wir proben montags 20 bis 22 Uhr im Vereinslokal «Rondelle» an der Grabenstrasse 8, 9320 Arbon

www.stadtmusikarbon.ch/mitgliedschaft/

Probieren geht über studieren: Nehmen Sie unverbindlich an einer Probe teil. So können wir uns unkompliziert kennenlernen.
Einfach mit Ihrem Smartphone obenstehenden QR-Code scannen und direkt zu unserer Anmeldung gelangen.

Stadtmusik Arbon
Vereinslokal Rondelle «Haus der Musik»
Grabenstrasse 8
9320 Arbon

Urs Moor, Musikkommission
mitmachen@stadtmusikarbon.ch
www.stadtmusikarbon.ch

STADTMUSIK Arbon

stadtmusik_programm_a5_unterhaltungskonzerte_28SEITEN.indd 22 29.09.20 15:40

Unsere nächsten Anlässe

15. November 2020	**Konzert 90-Jährige+** Landenbergsaal Arbon
28. November 2020	**Weihnachtsmusik** - Adventsmarkt Horn - Christkindlimarkt Arbon
28. November 2020	**Einstimmung in den Advent** mit offenem Singen (17.30 Uhr)
5. März 2021	**Generalversammlung** Hotel Restaurant Seegarten
14. März 2021	**Familienkonzert** Landenbergsaal Arbon
2. Mai 2021	**Kirchenkonzert** Evang. Kirche Arbon
6. Juni 2021	**Fronleichnam** Arbon
29. August 2021	**Gottesdienst SlowUp** Mosterei Möhl AG, Arbon
30. & 31. Oktober 2021	**Unterhaltungskonzerte** Seeparksaal Arbon
14. November 2021	**Konzert 90-Jährige+** Landenbergsaal Arbon

stadtmusik_programm_a5_unterhaltungskonzerte_28SEITEN.indd 23 29.09.20 15:40

Gefällt Ihnen unsere Musik und unser Verein? Dann werden Sie doch Gönner.

www.stadtmusikarbon.ch/goenner/

Unterstützen Sie uns und helfen Sie mit, unseren Verein weiter voranzubringen. Werden Sie Gönner oder Passivmitglied der Stadtmusik Arbon. **Einfach mit Ihrem Smartphone obenstehenden QR-Code scannen und direkt auf unsere Website gelangen.**

Sponsor werden
Unterstützen Sie die Stadtmusik Arbon, die Jugendmusik Arbon oder RONDO – Musikschule im Thurgau mit einem beliebigen Beitrag. Nachfolgend sehen Sie die entsprechenden Kontoverbindungen.

Herzlichen Dank für Ihre Unterstützung.

Unsere Kontoverbindungen

Stadtmusik Arbon
IBAN-Nr. CH61 0078 4122 0009 3241 0
Thurgauer Kantonalbank

Stadtmusik Arbon | RONDO – Musikschule im Thurgau
IBAN-Nr. CH21 0078 4122 0431 9350 8
Thurgauer Kantonalbank

Jugendmusik Arbon
IBAN-Nr. CH61 8130 7000 0038 6715 1
Raiffeisenbank Regio Arbon

stadtmusik_programm_a5_unterhaltungskonzerte_28SEITEN.indd 24 29.09.20 15:40

Unsere Sponsoren & Gönner

Weibel Druck & Design AG, 9327 Tübach, www.weibel-druck.ch
Sponsoring: Drucksachen

Thomann Nutzfahrzeuge AG, 9320 Arbon, www.thomannag.com
Sponsoring: Fahrzeuge

kommbinat gmbh, 9320 Arbon, www.kommbinat.ch
Sponsoring: Kommunikation & Gestaltung Werbemittel

Konzerte Ostschweiz, www.konzerte-ostschweiz.ch
Sponsoring: Konzertagenda

Lorenz Bertsche, 9320 Arbon
Sponsoring: Heckscheiben-Werbung

Liste aller weiteren Unterstützer unter:
www.stadtmusikarbon.ch/konzertpartner/

stadtmusik_programm_a5_unterhaltungskonzerte_28SEITEN.indd 25 29.09.20 15:40

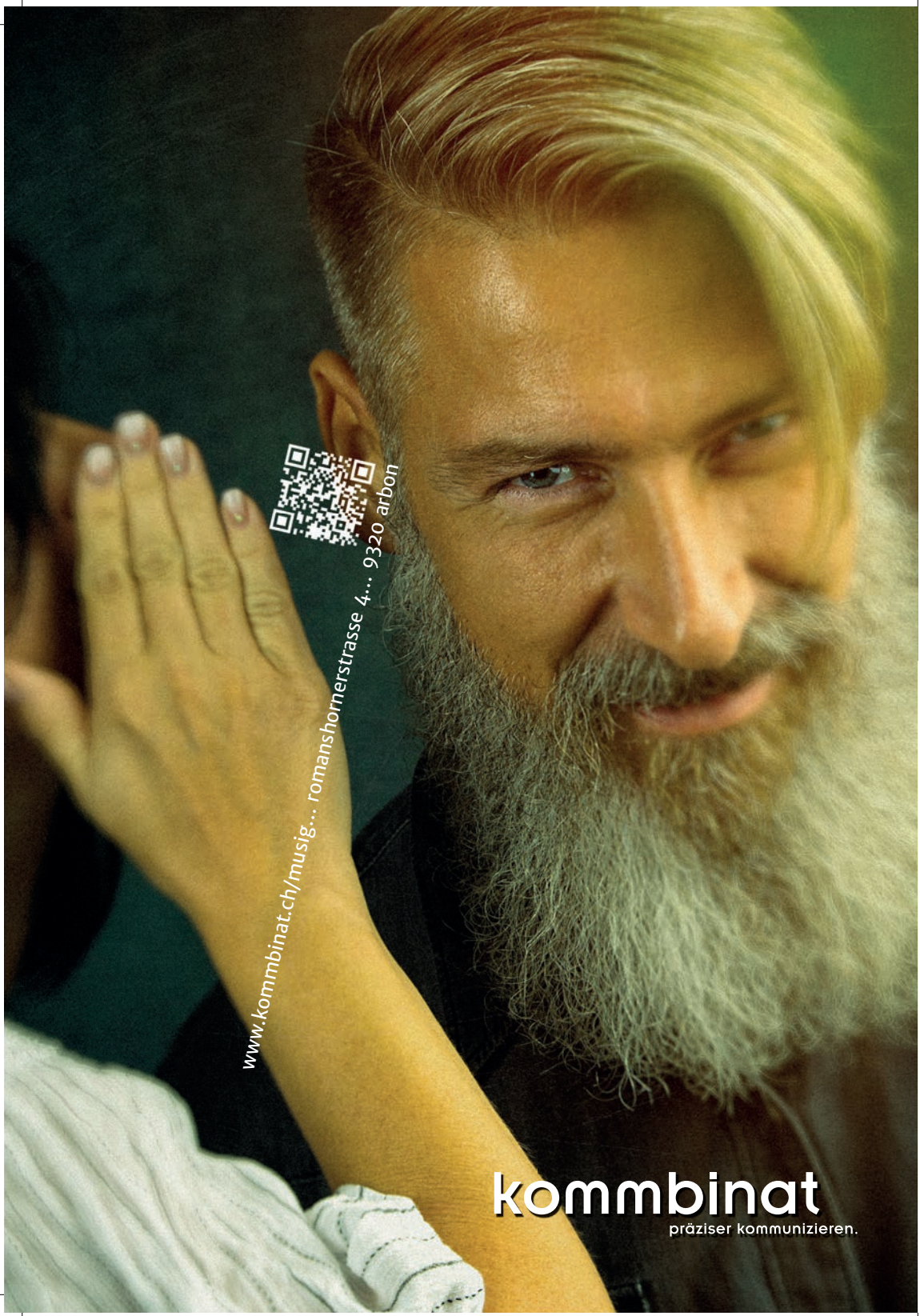
www.kommbinat.ch/musig... romanshornerstrasse 4... 9320 arbon
kommbinat
präziser kommunizieren.